



COMUNE DI CAPACCIO PAESTUM

Provincia di Salerno
AREA LL.PP.

PROGRAMMA DI RIGENERAZIONE URBANA RELATIVAMENTE AI LAVORI DI RECUPERO DELL'IMMOBILE CONFISCATO ALLA CRIMINALITA' ORGANIZZATA IN LOC. CAPACCIO SCALO E DELL'IMMOBILE DEGRADATO IN LOC. GROMOLA DA DESTINARE A EDILIZIA RESIDENZIALE SOCIALE E SERVIZI

Sindaco
Avv. Alfieri Francesco

PROGETTO DI FATTIBILITA' PER IL CAPACCIO PAESTUM
TECNICA ED ECONOMICA

Progetto approvato con:
Delibera di Consiglio Comunale
Delibera di Giunta Comunale
Determinazione Dirigenziale
n. _____ del ____/____/____

Rup: Ing. Giovanni Vito Bello
Progettista: Ing. Federica Turi



Elaborato
TAV. 2.10

Oggetto dell'elaborato
AMBITO GROMOLA
Fabbricato B
Progetto

Scale
1:100

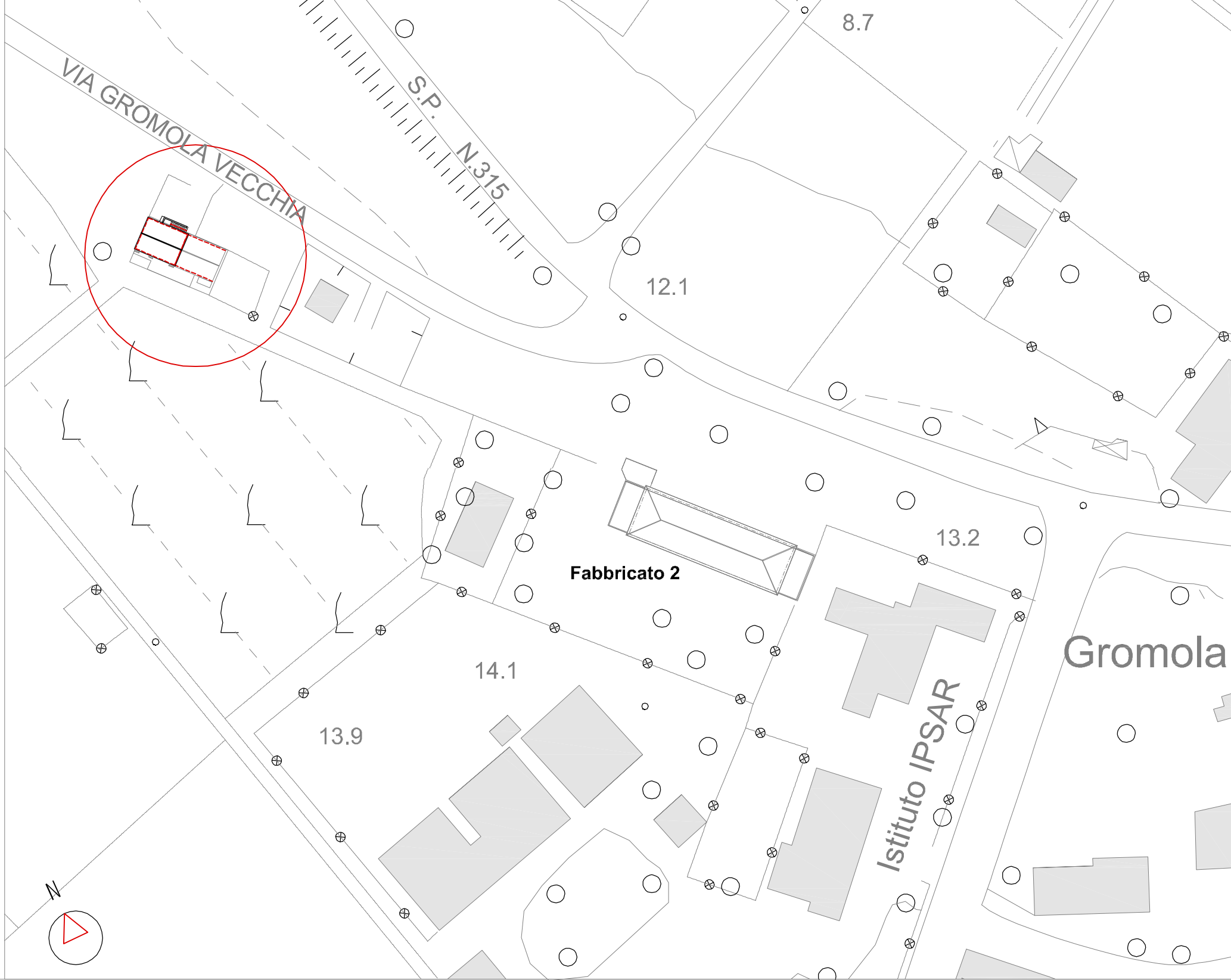

UBICAZIONE - Aerofotogrammetria scala 1.1000 - GROMOLA - Ambito 2 - Fabbricato B

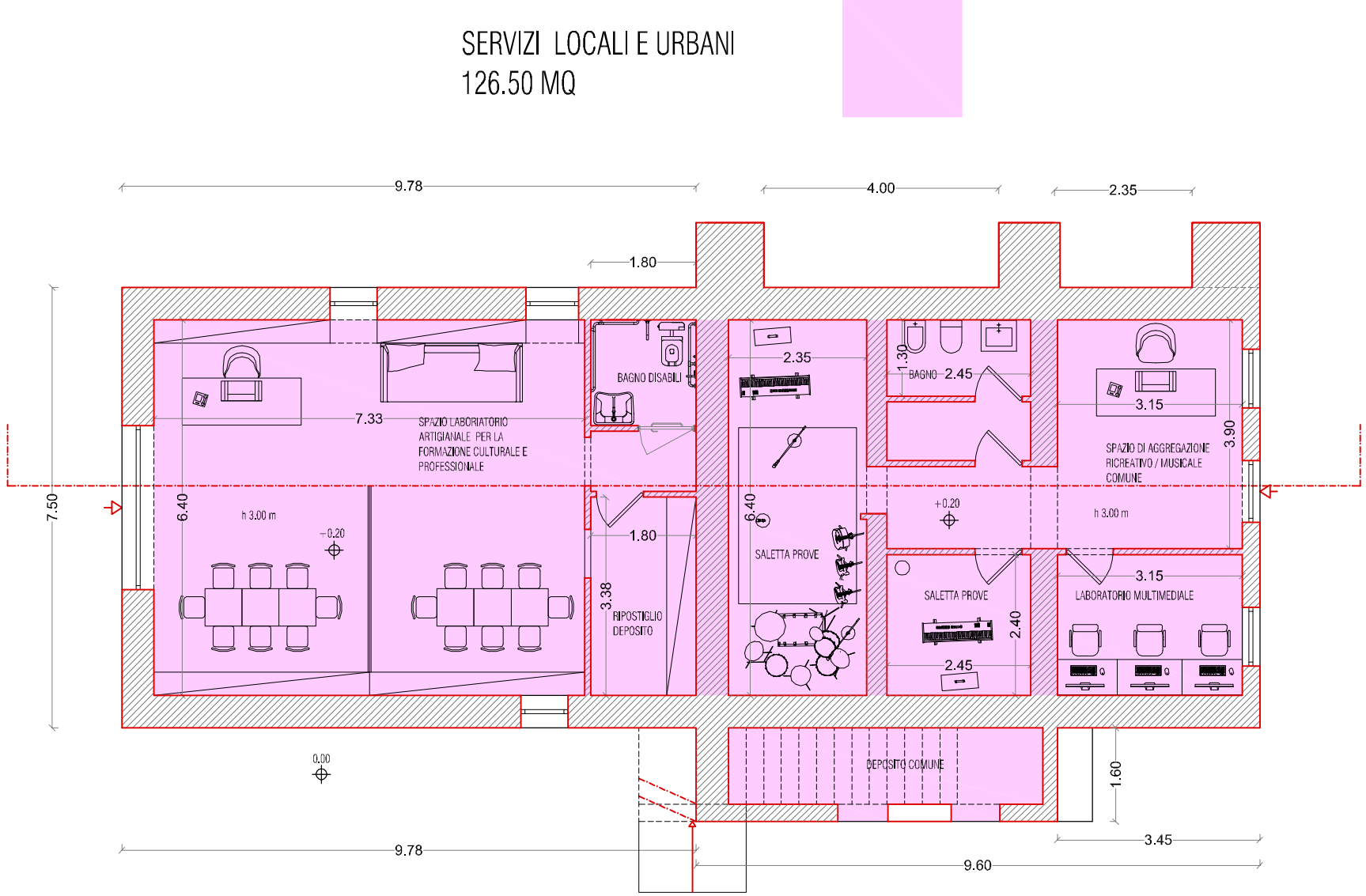

PIANTA PIANO TERRA scala 1.100

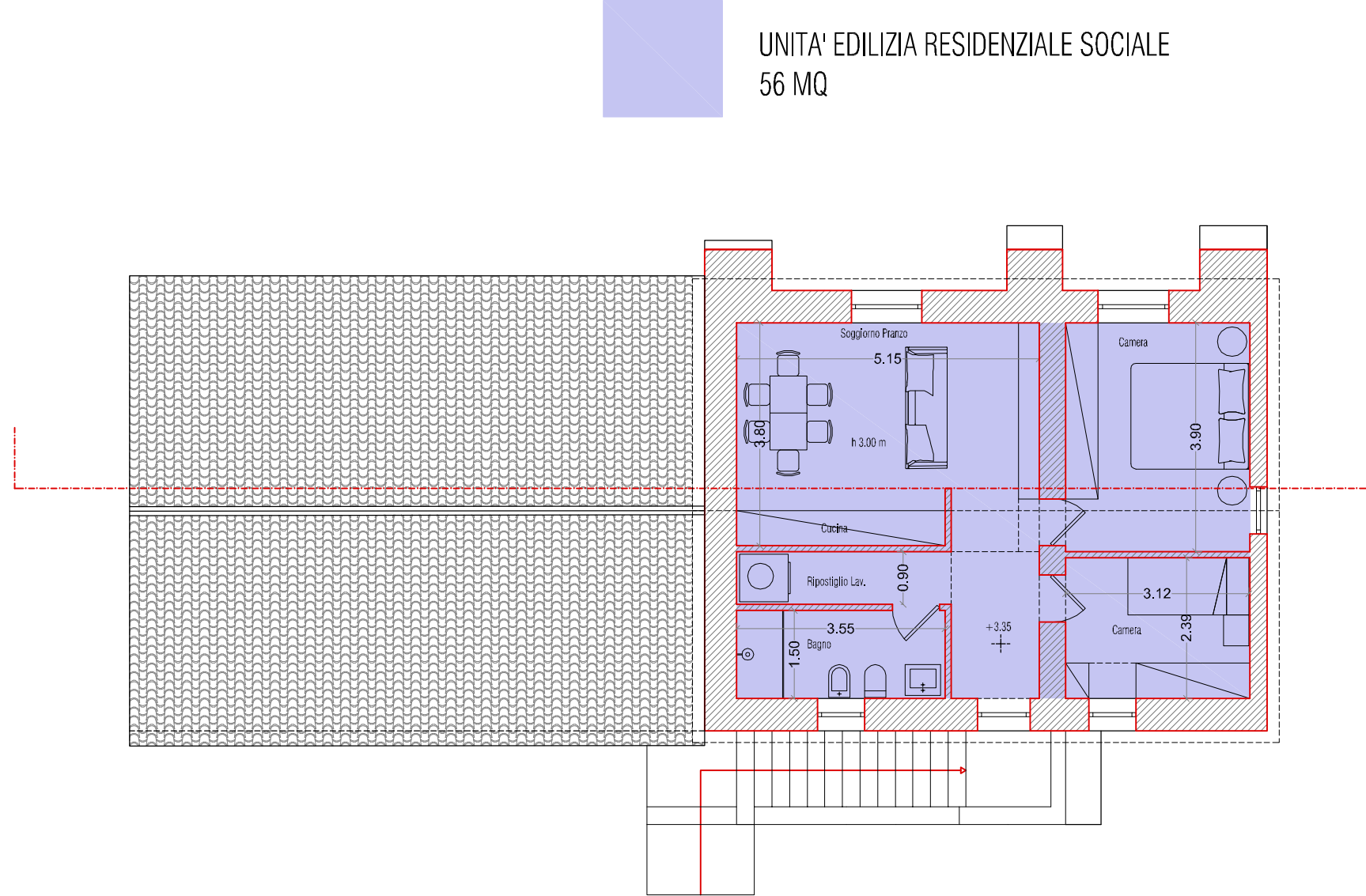

PIANTA PIANO PRIMO scala 1.100

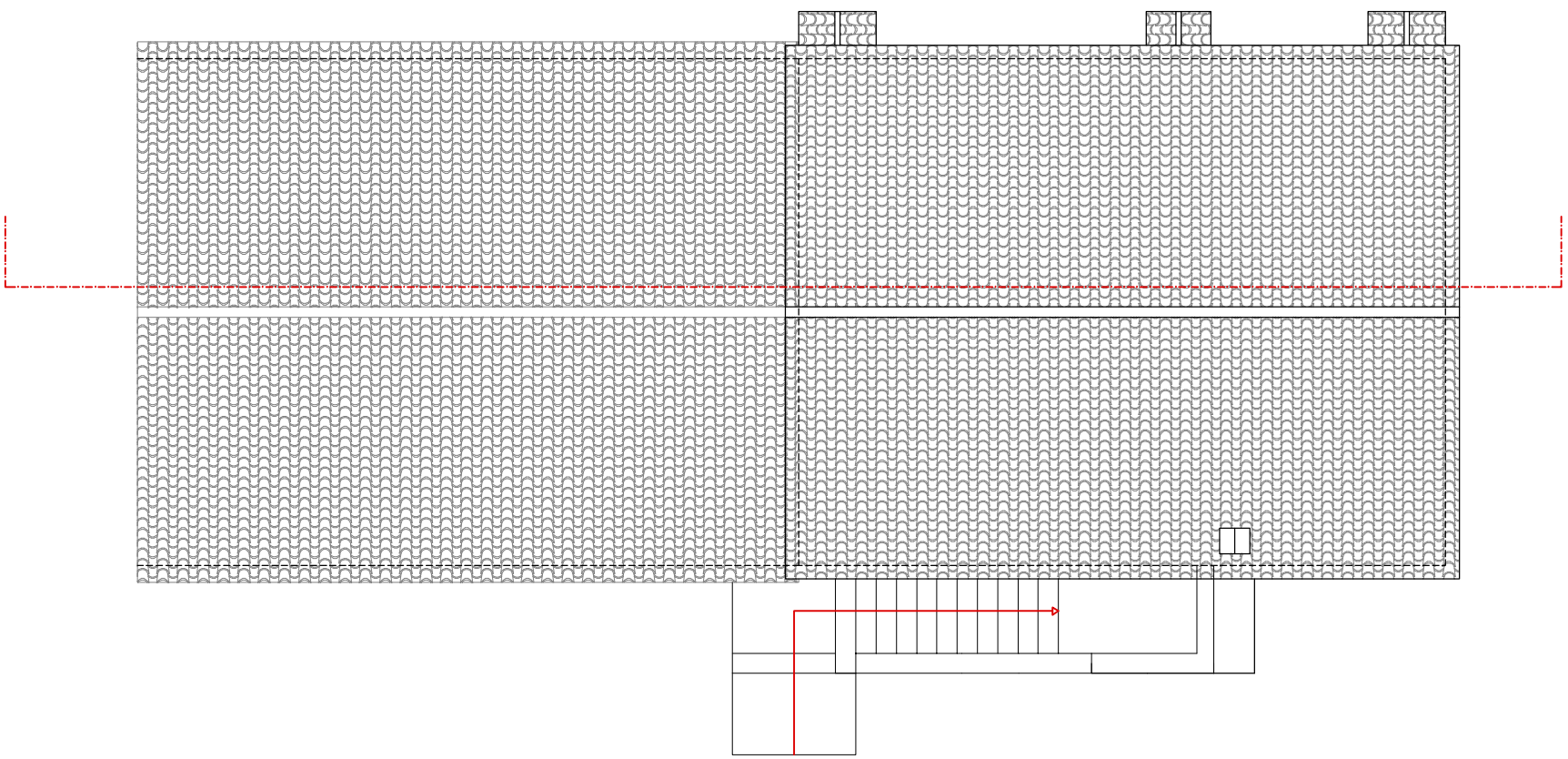

PIANTA PIANO COPERTURA scala 1.100

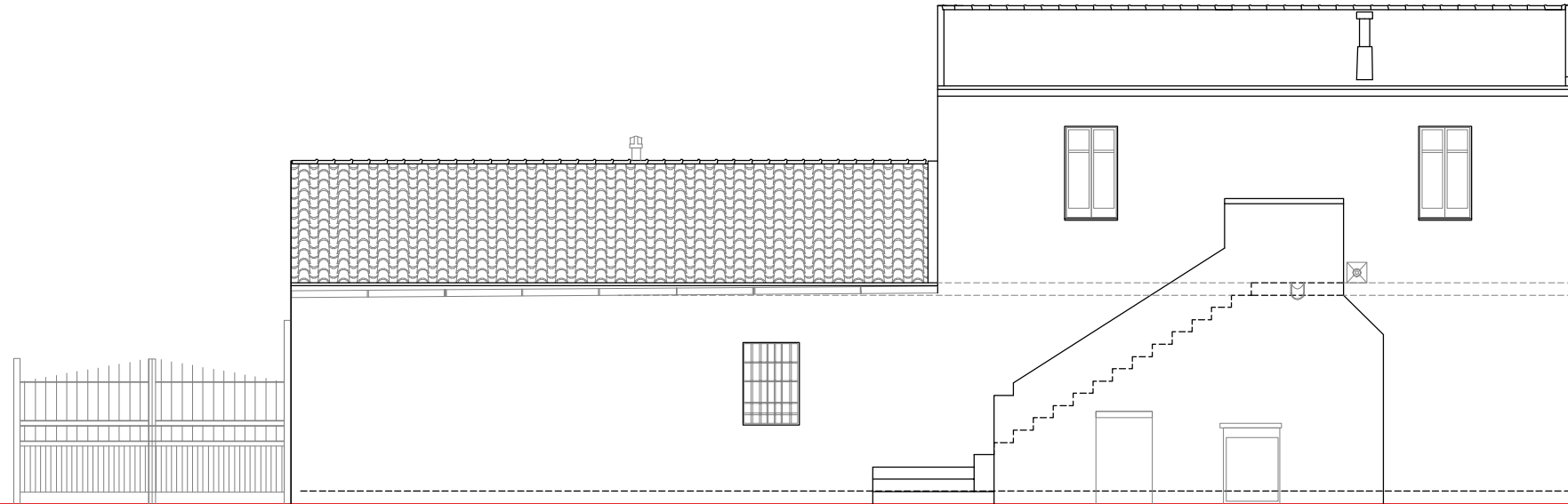

PROSPETTO EST scala 1.100

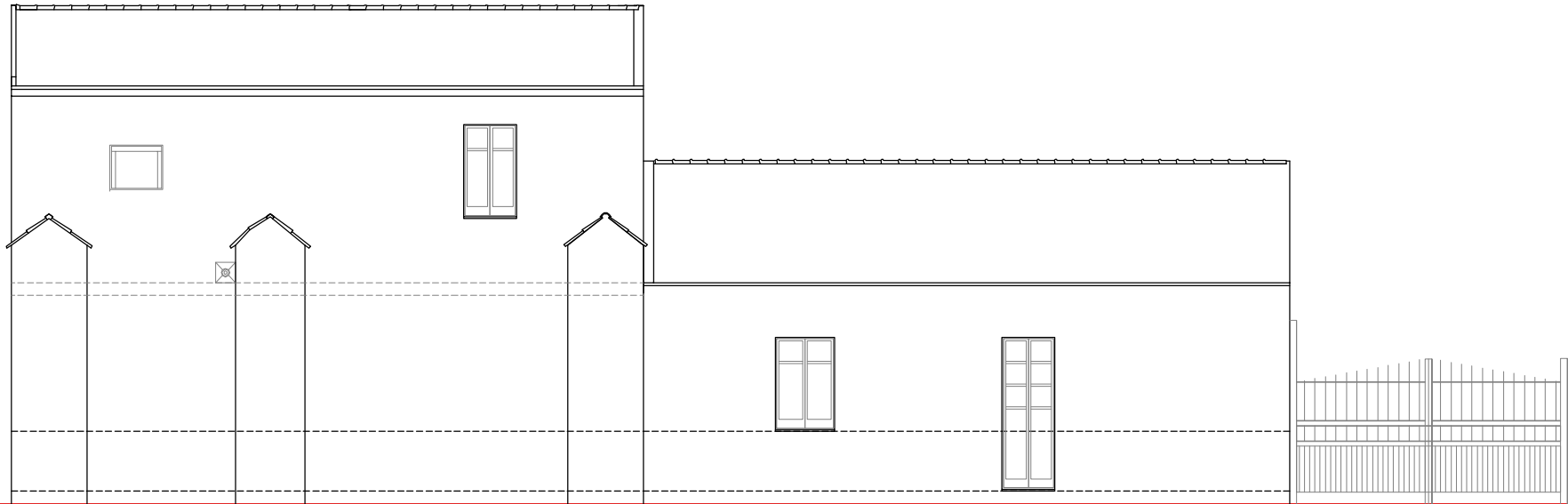

PROSPETTO OVEST scala 1.100

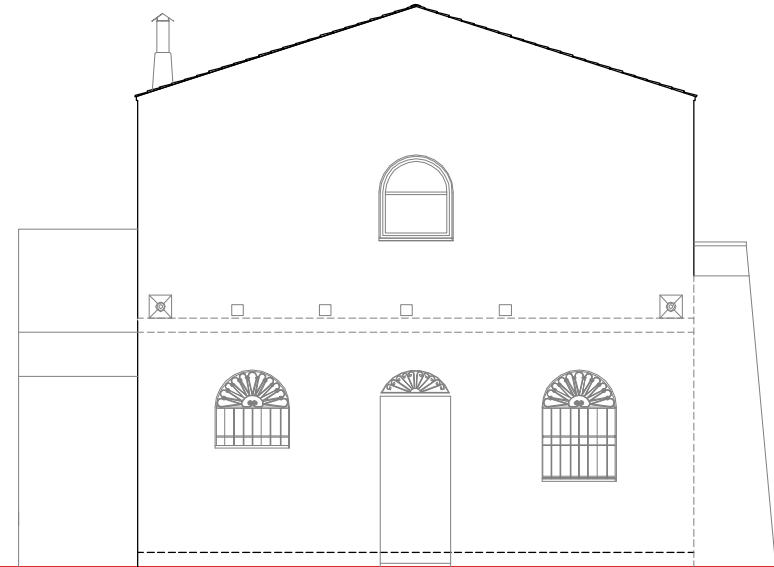

PROSPETTO NORD scala 1.100

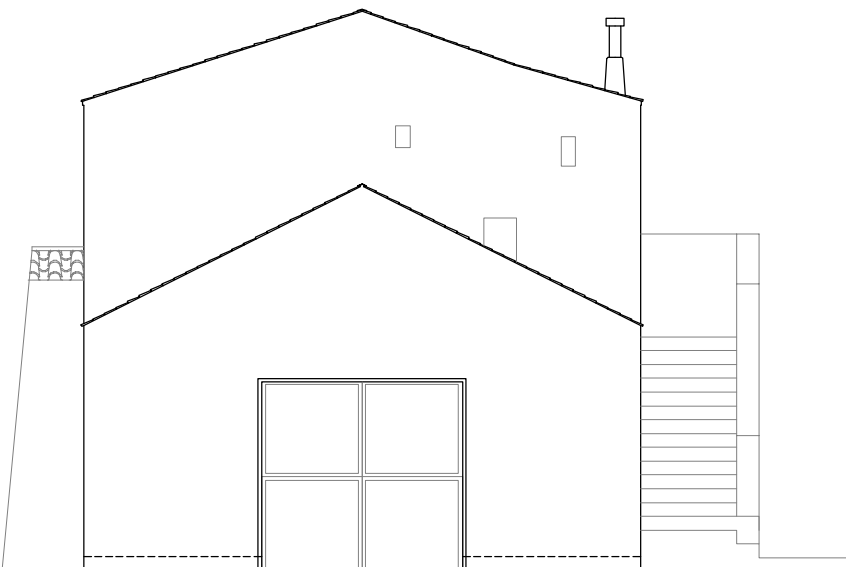

PROSPETTO SUD scala 1.100

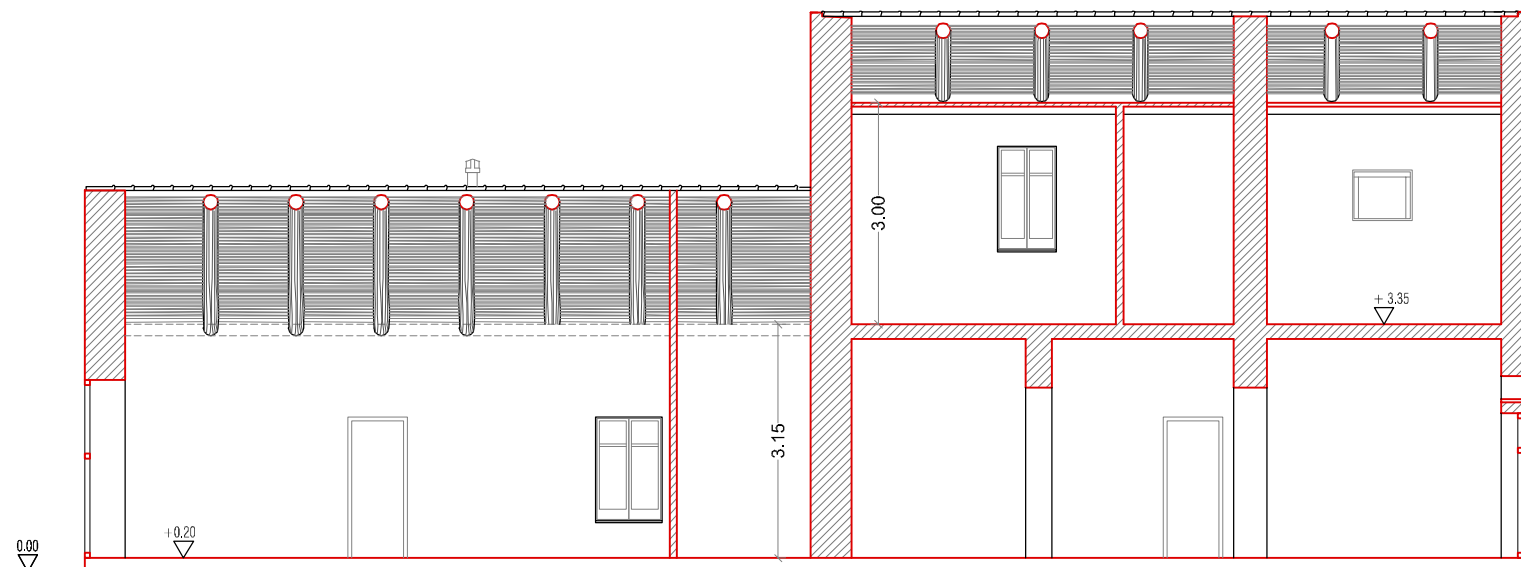

SEZIONE LONGITUDINALE scala 1.100